

Underrättelser för sjöfarande Sjöfartsverket



Underrättelser för sjöfarande Områdesindelning



SJÖFARTSVERKET

Redaktion
Sjöfartsverket
Ufs
601 78 NORRKÖPING
tel: 0771 630 605
e-post: ufs@sjofartsverket.se

Ansvarig utgivare:
Affärsområdeschef Patrik Wiberg

Berörda sjökort och notisnummer

Ufs ger information till sjöfarten i Östersjöområdet samt Kattegatt och Skagerrak innanför linjen Hanstholm - Lindesnes.

Observera att informationen om förändringar i utländska vatten är begränsad och att Ufs därför inte ger tillräckligt detaljerade upplysningar för att användaren ska kunna hålla andra länders sjökort fullständigt uppdaterade.

En (*) framför notisnumret anger att notisen är utfärdad av svensk myndighet och gäller svenska farvatten.
(P) efter notisnumret anger att notisen är av förberedande art som senare ersätts med en verkställighetsnotis.
(T) efter notisnumret anger att informationen i notisen gäller tillfälligt och upphör när giltighetstiden är slut eller att notisen ersätts med ny information.

Bäringar är rättvisande från 0° medurs till 360° och räknas beträffande uppgifterna om fyrsken från sjön mot fyren.

Förekommande sjökortsbilder i häftet är avsedda för att förenkla rättelsearbetet och är inte alltid skalriktiga. I allmänhet beskrivs och visas rättelsen i det sjökort som har störst skala.

Uppgiftslämnaren är ansvarig för notisens sakinnehåll.

Sjökortsrättelser och andra notiser som kan hänföras till ett begränsat geografiskt område återfinns under avdelningen UNDERRÄTTELSE. Övriga notiser finns under avdelningen TILLKÄNNAGIVANDEN på sidan 3.

Ufs-häftet publiceras i PDF-format, normalt varje torsdag, på Sjöfartsverkets hemsida. Då häftet genereras automatiskt från en databas kan ibland ologiska sidbrytningar uppstå.

Övriga uppgifter om tidskriftens redigering återfinns i publikationen **Ufs A**.

Rapportera faror och fel

Vid iakttagelse av fel på utmärkning, släckta fyrar, drivande föremål eller annat som kan utgöra fara för sjöfarten ska Sweden Traffic snarast kontaktas:

Tel: 0771-63 06 85

VHF anrop: *Sweden Traffic* på lämplig trafikkanal.

E-post: swedentraffic@sjofartsverket.se

Berörda sjökort	Notisnr	Si gn	Berörda sjökort	Notisnr	Si gn
6	14993 (T)		7411	14993 (T)	
7	14993 (T)		7413	14927	
62	14993 (T)		7413	14993 (T)	
71	14993 (T)		7421	14993 (T)	
74	14927		8141	14993 (T)	
74	14993 (T)		9211	14993 (T)	
83	14927		9221	14993 (T)	
83	14993 (T)		9221	14997 (T)	
111	14991 (T)				
121	14967				
131	14992 (T)				
134	14992 (T)				
522	14923				
623	14993 (T)				
624	14993 (T)				
624	15005				
711	14993 (T)				
712	14984 (P)				
712	14993 (T)				
713	14984 (P)				
713	14993 (T)				
714	14993 (T)				
731	14962				
731	14993 (T)				
741	14927				
741	14993 (T)				
742	14895 (P)				
742	14993 (T)				
743	14993 (T)				
839	14993 (T)				
921	14993 (T)				
923	14993 (T)				
924	14993 (T)				
937	14995				
6142	14940				
6142	14966 (T)				
6211	14987				
6241	14993 (T)				

TILLKÄNNAGIVANDEN

14993 (T)

Sjökort: 6, 62, 623, 624, 6241, 7, 71, 711, 712, 713,
714, 731, 74, 741, 7411, 7413, 742, 7421, 743,
8141, 83, 839, 921, 9211, 9221, 923, 924, X8, X92,
X922

Militärövning. BALTOPS 2020.

Tid: 7 - 17 juni, 2020.

BALTOPS 20, en stor multinationell militärövning pågår. Deltagande enheter är fartyg, u-båtar och flyg från bland annat NATO. Skarpskjutning förekommer.

Fartyg inom övningsområdet kan bli kontaktade av militära enheter.

Kontakt: +49 431 71745 2686 alt. deunavyncagsbaltops@bundeswehr.org

Övningsområde	a)	56-29N	010-00E
	b)	54-28N	010-15E
	c)	54-00N	011-15E
	d)	54-00N	014-30E
	e)	54-59N	018-40E
	f)	57-46N	021-52E
	g)	58-04N	019-32E

Visas ej i ENC.

Bsp Hanöbukten 2018, Bsp Kalmarsund 2019, Bsp Ostkusten 2019, Bsp Sydkusten 2012, Bsp Västkusten S 2019

NATO. Publ. 5 juni 2020

UNDERRÄTTELSE**Bottenhavet**

* 14923

Sjökort: 522

Sverige. Bottenhavet. Örnsköldsvik. Råskärsön. Örnsköldsvikfjärden. Djup.

En sjömätning utanför Örnsköldsvik har påvisat andra djup än vad som redovisas i sjökort. Viktiga förändringar redovisas i tabellform, samt i sin helhet i nästa tryck av berört sjökort. Förändringen finns tillgänglig som en uppdatering för ENC.

Inför	djup 6,8 m	a)	63-15,305N	018-46,372E
Inför	undervattenshinder med minsta djup 9,6 m	b)	63-15,720N	018-44,699E
Inför	vrak med minsta djup 5,7 m	c)	63-15,741N	018-44,612E
Inför	vrak med minsta djup 5,5 m	d)	63-15,875N	018-44,031E
Inför	djup 12,4 m	e)	63-16,140N	018-45,185E
Inför	djup 11,3 m	f)	63-16,307N	018-45,003E
Inför	undervattenshinder med minsta djup 2,7 m	g)	63-16,525N	018-44,815E
Inför	djup 8,3 m	h)	63-16,546N	018-44,701E
Stryk	området med ramat djup 10,3 (2003)	i)	63-16,61N	018-44,50E
Inför	kajdjup 9,9 m.	j)	63-16,66N	018-44,65E
Inför	undervattenshinder med minsta djup 4,3 m	k)	63-16,760N	018-44,202E
Ändra	kajdjup från 6,8 m till 6,7 m	l)	63-15,84N	018-43,47E
Ändra	kajdjup från 3,5 m till 3,7 m	m)	63-15,84N	018-43,21E
Inför	undervattenshinder med minsta djup 6,9 m	n)	63-15,855N	018-42,701E
Inför	undervattenshinder med minsta djup 2,6 m	o)	63-15,886N	018-42,686E
Inför	undervattenshinder med minsta djup 7 m	p)	63-16,093N	018-43,100E
Inför	djup 2,1 m	q)	63-16,308N	018-43,097E
Ändra	djup till 2,6 m	r)	63-16,387N	018-43,079E

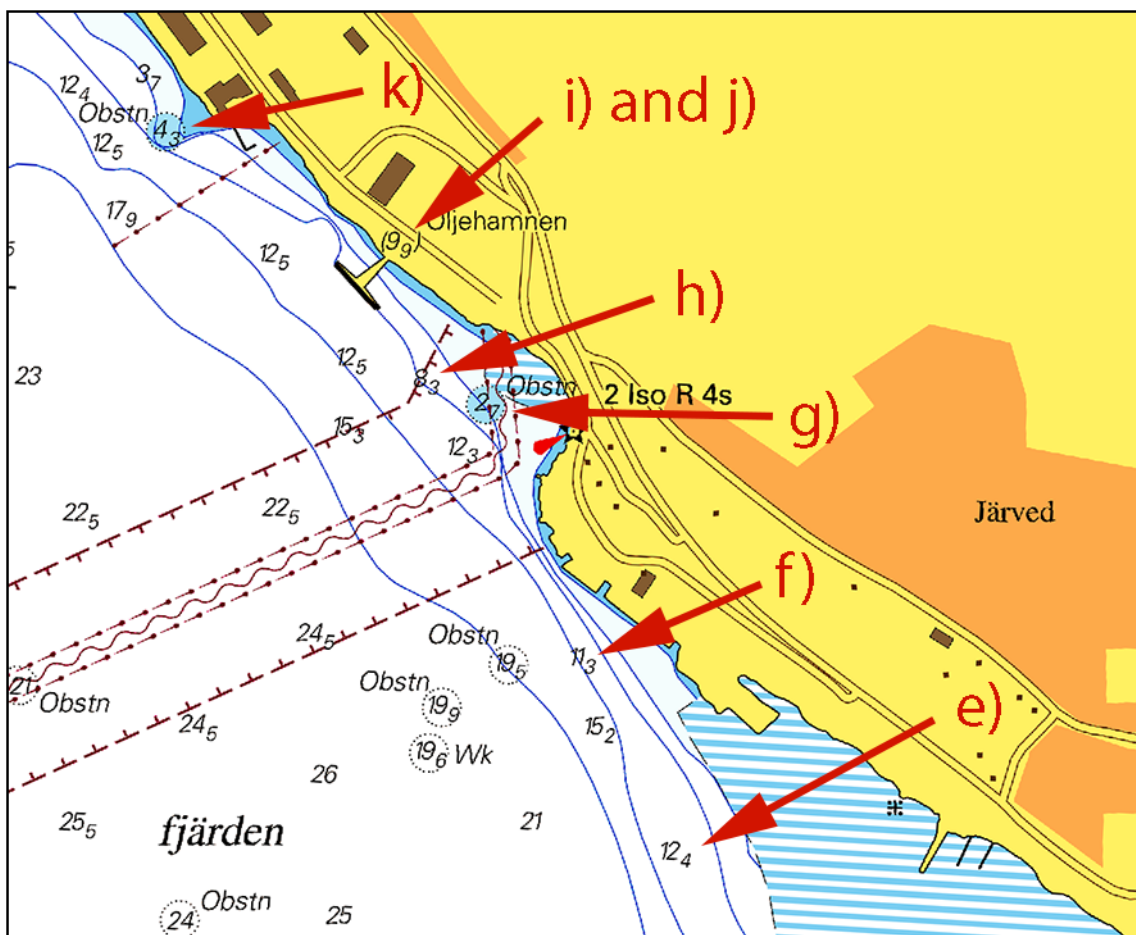

Örnsköldsvik. Oljehamnen

Sjöfartsverket. Publ. 5 juni 2020

Ålands hav och Skärgårdshavet

14990

Sjökort:

Finland. Ålands hav och Skärgårdshavet. Mariehamn. Dykdalb.

Inför	dykdalb	60-05,435N	019-55,692E
-------	---------	------------	-------------

Bsp Stockholm N 2020/s56

Finnish NtM 93/2020 Publ. 10 juni 2020

Norra Östersjön

* 14940

Sjökort: 6142

Sverige. Norra Östersjön. Vaxholm. Rindö. Skarpö. Sjöklablar, el.

Inför	sjökabel, el mellan a) - d)	a)	59-24,500N	018-20,055E
		b)	59-24,540N	018-20,110E
		c)	59-24,480N	018-21,380E
		d)	59-24,330N	018-21,750E
Inför	sjökabel, el mellan c), e) - f)	e)	59-24,740N	018-21,780E
		f)	59-24,610N	018-22,190E

Bsp Stockholm M 2020/s14, s46, Bsp Stockholm N 2020/s42

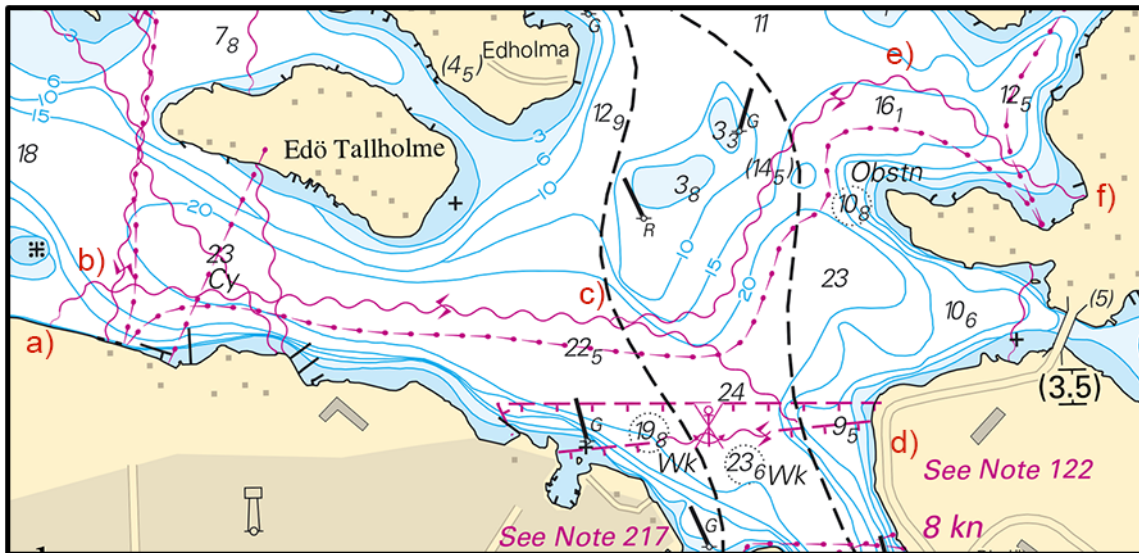

Vaxholm

Omexom. Publ. 9 juni 2020

* 14966 (T)

Sjökort: 6142

Sverige. Norra Östersjön. Stockholm. Nacka. Skurusundet. Ny bro. Sprängningsarbeten. Avlysning. Farledsstängning.

Se: 2020:806/14847(P)

I samband med sprängningsarbete är farleden vid Skurubron avlyst* för sjötrafik under följande tider:

Vardagar 22 juni - 7 augusti

kl. 10.00 - 10.10

kl. 14.00 - 14.10 (ej fredagar)

kl. 19.30 - 19.40 (ej fredagar)

*Avlyst område sträcker sig 100 m söder om bron och 50 m norr om bron.

59-18,82N	018-13,30E	Avlyst område
-----------	------------	---------------

Bsp Stockholm M 2020/s11

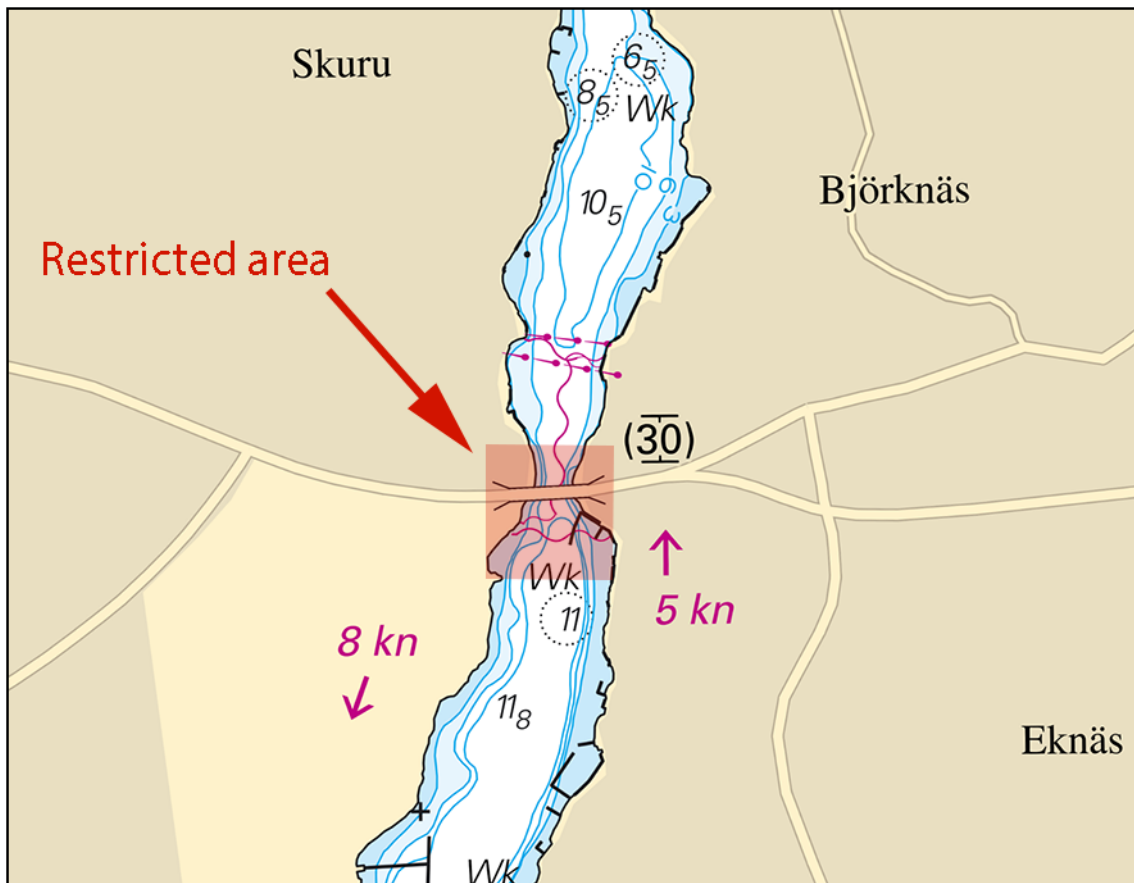

Skurusundet. Avlyst område

Itinera. Publ. 10 juni 2020

* 14987

Sjökort: 6211

Sverige. Norra Östersjön. Oxelösund. Jogersö. Femöre. Djup.

En sjömätning vid Femöre, Oxelösund har påvisat andra djup än vad som redovisas i sjökort. Viktiga förändringar redovisas i tabellform, samt i sin helhet i nästa tryck av berört sjökort. Förändringen finns tillgänglig som en uppdatering för ENC.

Ändra	7 m till hinder 6,2 m	a)	58-39,822N	017-04,429E
Ändra	4,5 m till 4 m	b)	58-39,445N	017-04,560E

Bsp Ostkusten 2019/s20, s27

Sjöfartsverket. Publ. 10 juni 2020

Mälaren och Södertälje kanal

* 14991 (T)

Sjökort: 111

Sverige. Mälaren och Södertälje kanal. Stockholm. Ekerön. Lovön. Tappström. Arbeten. Snorkling. Musslor.

Tid: 15 - 17 juni 2020

Inventering av musslor sker från en mindre båt vid nedanstående platser.

Kontakt detaljer: 0766984242

Sjöfarande ombedes passera med försiktighet då arbetet inkluderar snorkling.

Arbetsområde	a)	59-17,575N	017-48,628E
	b)	59-17,491N	017-49,213E

Visas ej i ENC.

Bsp Mälaren - Hjälaren 2020/s49

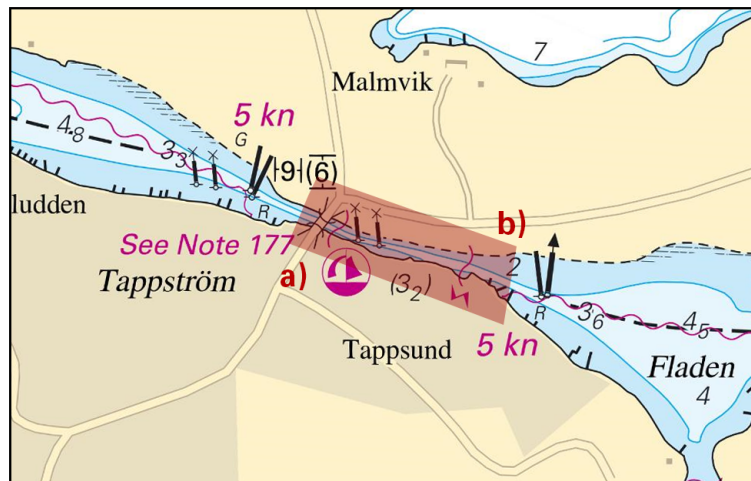

Tappström

WSP. Publ. 10 juni 2020

Mellersta Östersjön

* 14962

Sjökort: 731

Sverige. Mellersta Östersjön. Fårösund. Bungeör. Bungenäs. Utmärkning.

Notiser som utgår: 2020:794/14727(P)

Flytta	babordsprick från 57-49,35N 019-06,20E till	a)	57-49,206N	019-06,282E
Flytta	styrbordsprick från 57-49,45N 019-06,72E till	b)	57-49,403N	019-06,660E

Sjöfartsverket. Publ. 9 juni 2020

* 14984 (P)

Sjökort: 712, 713

Sverige. Mellersta Östersjön. S om Kalmar. Boskär - Stensö angöring. Fritidsfarled.

Tid: Sommaren 2020

Etablering av ett stort antal prickar jämte ändring av fritidsfarleder kommer gradvis att ske mellan Stensö angöring och Boskär i söder.

Stensö angöring	56-38,872N	016-20,787E
Boskär	56-35,238N	016-14,634E

Visas ej i ENC.

Bsp Kalmarsund 2019/s26, s27, s35, s38

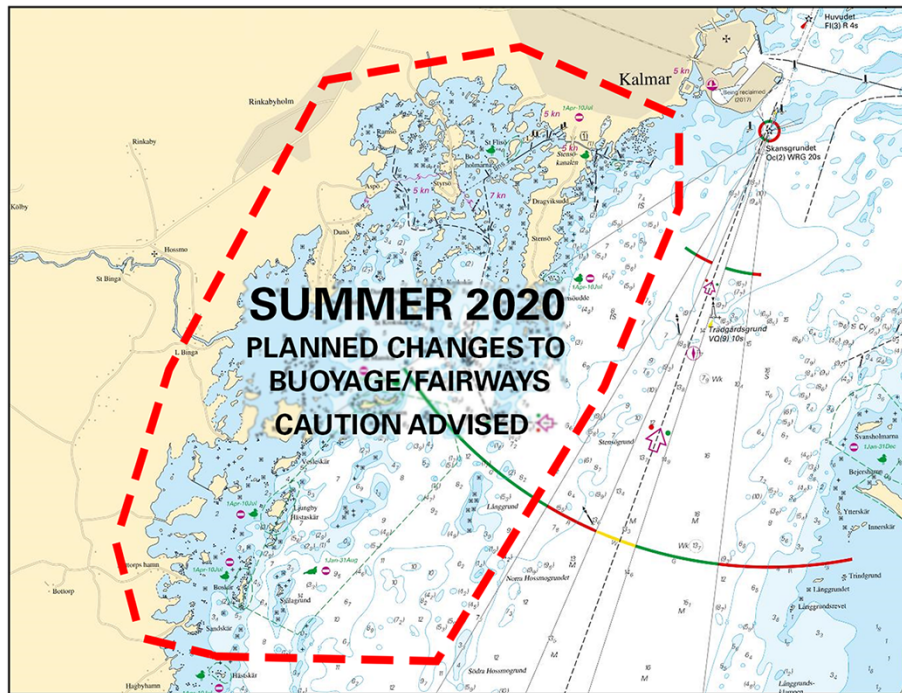

Stensö - Boskär

Kalmar kommun. Publ. 4 juni 2020

* 15005

Sjökort: 624

Sverige. Mellersta Östersjön. Kalmarsund. Öland. Byxelkrok. Utläggning av granitblock avklarad.

Notiser som utgår: 2020:805/14909(T)

Se: 2019:778/14432(P)

Arbete med utläggning av granitblock vid vågbrytarna i Byxelkroks hamn är avslutat.

Byxelkroks hamn	57-19,690N	017-00,442E
-----------------	------------	-------------

Visas ej i ENC.

Bsp Kalmarsund 2019/s14, s46

Borgholms kommun. Publ. 10 juni 2020

Södra Östersjön

* 14895 (P)

Sjökort: 742

Sverige. Södra Östersjön. Sölvesborg. Förändring i utmärkning.

Tid: Juni 2020

Justeringar av flytande utmärkning till Sölvesborgs hamn kommer att ske inom kort.

När all utmärkning är på plats meddelas detta via ny notis i Underrättelser för Sjöfarande.

styrbordsprick flyttas till	a)	56-01,257N	014-34,625E	vid grundet 'Tre stenar'
babordslysprick flyttas till	b)	56-01,469N	014-34,728E	'Sbg 6' FI R 3s
styrbordslysprick flyttas till	c)	56-01,452N	014-34,785E	'Sbg 7' FI(2) G 6s
babordslysprick flyttas till	d)	56-01,588N	014-34,817E	'Sbg 8' Q R
babordslysprick flyttas till	e)	56-02,009N	014-34,893E	'Sbg 12' FI R 3s
styrbordslysprick flyttas till	f)	56-01,983N	014-34,945E	'Sbg 13' FI(2) G 6s
specialprick flyttas till	g)	56-02,064N	014-34,810E	
specialprick tillkommer	h)	56-02,035N	014-34,908E	ny prick

Visas ej i ENC.

Bsp Hanöbukten 2018/s22, s25, s52

Sjöfartsverket. Publ. 4 juni 2020

* 14927

Sjökort: 74, 741, 7413, 83

Sverige. Södra Östersjön. Ronneby. S om fyr Gåsafeten. Ankringsområde.

Stryk	ankringsområde mellan a) - d)	a)	56-06,3N	015-14,0E
		b)	56-06,3N	015-15,0E
		c)	56-05,8N	015-14,0E
		d)	56-05,8N	015-15,0E

Bsp Hanöbukten 2018/s06, s18, s45

Sjöfartsverket. Publ. 10 juni 2020

Öresund

* 14997 (T)

Sjökort: 9221

Sverige. Öresund. Helsingborg. Bulkhamnen. Arbeten.

Tid: juni 2020 - maj 2021

Underhållsarbete på kajplats 800 - 803 och 806 pågår.

I arbetet ingår bland annat dykning och arbete från sjösidan med mindre pråmar och flottar.

Sjöfarande ombedes navigera med försiktighet i området.

Bulkhamnen	56-00,5N	012-42,6E
------------	----------	-----------

Bsp Sydkusten 2012/s34, s35

Kemira Kemi AB. Publ. 10 juni 2020

Store- och Lillebaelt

14996

Sjökort: X92

Danmark. Store- och Lillebaelt. Århus Bugt. Dyngby Hage. Fiskodling.

Stryk	fiskodling	55-56,92N	010-16,65E
--------------	------------	-----------	------------

Dk Efs 270-17/20. Publ. 8 juni 2020

Kattegatt

* 15003

Sjökort: X8, X92

Sverige. Kattegatt. Fladen. Utmärkning.

Flytta	västkardinallysboj Q(9) 15s från a) - b)	a)	57-08,0N	011-41,4E
		b)	57-10,2N	011-42,4E

Bsp Västkusten S 2019/s07

Sjöfartsverket. Publ. 10 juni 2020

* 15004

Sjökort: X8, X92

Sverige. Kattegatt. Lilla Middelgrund. Utmärkning.

Inför	västkardinallysboj Q(9) 15s	a)	56-56,961N	011-52,073E
Flytta	ostkardinallysboj Q(3) 10s från b) - c)	b)	56-57,474N	011-58,909E
		c)	56-59,563N	011-58,771E
Inför	västkardinallysboj Q(9) 15s	d)	56-55,532N	012-03,975E
Inför	ostkardinallysboj Q(3) 10s	e)	56-56,210N	012-04,342E

Bsp Västkusten S 2019/s07, s09

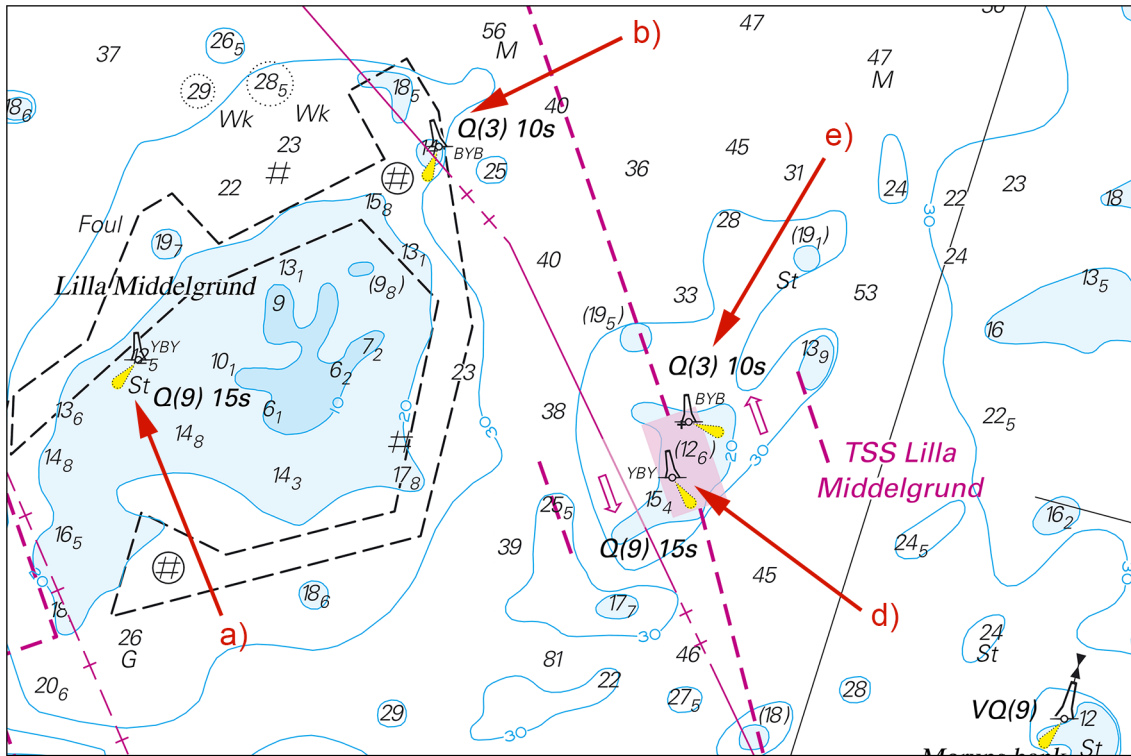

Lilla Middelgrund. Utmärkning.

Sjöfartsverket. Publ. 10 juni 2020

Skagerrak

14995

Sjökort: 937

Norge. Skagerrak. Oslofjorden. Rødskjærrenna. Nordre Sandøy. Rörledning.

Inför	rörledning a) - c)	a)	59-02,42N	011-04,94E
		b)	59-02,52N	011-05,17E
		c)	59-02,58N	011-05,17E

Bsp Västkusten N 2019/s06

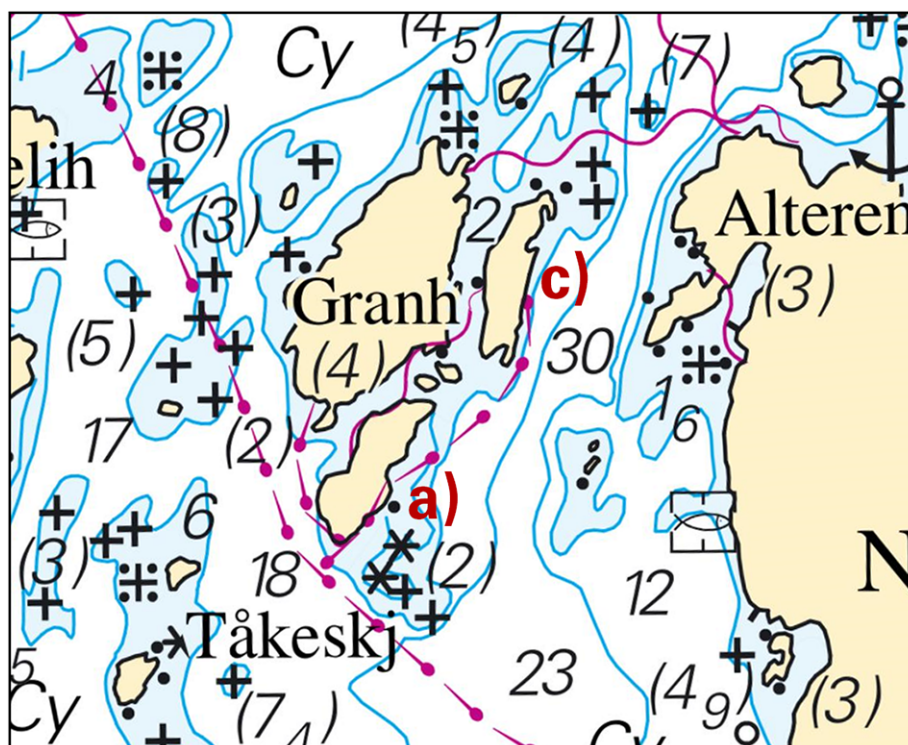

Rörledning

No Efs 61068-2/20. Publ. 8 juni 2020

Vänern och Trollhätte kanal

* 14992 (T)

Sjökort: 131, 134

Sverige. Vänern och Trollhätte kanal. Åsfjorden. Gruvön. Fyr Önsnässkäret. Sektorer opålitliga.

Tid: Tills vidare.

Sektorerna på fyr Önsnässkäret är opålitliga. Sjöfarande bör navigera med försiktighet.

Fyr Önsnäsgrundet	59-20,037N	013-09,058E
-------------------	------------	-------------

Bsp Vänern 2018/s10, s11

Sjöfartsverket. Publ. 9 juni 2020

Övriga inlandsfarvatten

* 14967

Sjökort: 121

Sverige. Övriga inlandsfarvatten. Vättern. Motalaviken. Utmärkning.

Flytta	babordsprick med topptecken NV Käverön 200 m SO till	a)	58-31,14N	014-56,90E
Flytta	babordsprick NO Käverön 60 m OSO till	b)	58-31,11N	014-57,61E
Flytta	babordsprick 60 m österut, från position c) till d)	c)	58-31,068N	014-58,273E
		d)	58-31,068N	014-58,337E
Flytta	babordsprick 250 m åt NV, från position e) till f)	e)	58-30,979N	014-59,101E
		f)	58-31,041N	014-58,869E
Flytta	styrbordsprick med topptecken 210 m västerut till	g)	58-31,093N	014-58,545E
Flytta	styrbordsprick 170 m västerut, från position h) till i)	h)	58-31,081N	014-58,969E
		i)	58-31,075N	014-58,795E
Flytta	styrbords lysprick 235m VSV till	j)	58-31,058N	014-58,999E

Bsp Göta kanal 2011/s10, s11, s13, s60

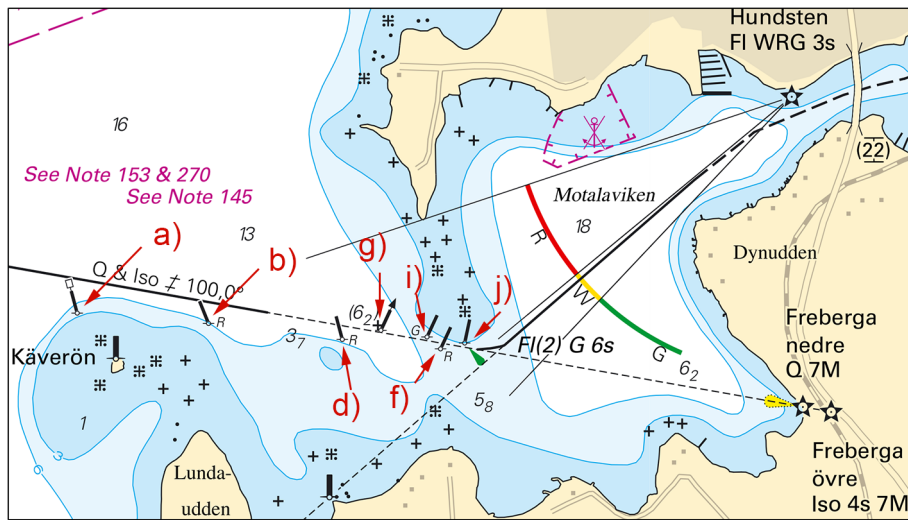

Utmärkning Motalaviken.

Transportstyrelsen. Publ. 10 juni 2020